

Keuringsverslag van een elektrische laagspanning- en zeer lage spanningsinstallatie

CONFORM

Datum keuring: 17/10/2024

Inspecteur: Fabio Van Londersele

Mentor: -

Installateur: Janiek Bombaert

ID-label: -

Klantreferentie: -

B.T.W. nr.: BE 0701 820 437

Merk en type meettoestel: Metrel MI3155

Serienummer: 21251249

Datum verslag: 17/10/2024

Plaats van het onderzoek

Straatnaam Sint-Martensstraat
Huisnummer 5
Busnummer
Postcode 9500
Gemeente Geraardsbergen
Land België

Eigenaar

Naam Denachtergael
Straatnaam Sint-Martensstraat
Huisnummer 5
Busnummer
Postcode 9500
Gemeente Geraardsbergen
Land België

Installateur

Naam Janiek Bombaert
BTW nr. BE 0701 820 437
Telefoonnummer +32 476 98 19 60
E-mail janiek.bombaert@telenet.be

Type : woning

Afbeelding schakel- en verdeelbord:

EAN : 541448820063750476

Teller Nr.: : 50320972



Aard onderzoek:

Netbeheerder: FLUVIUS

Aantal borden: 2

Aardelektrode: Verticaal of schuin in de grond gedreven staven, pennen of geleiders

Controlebezoek van een huishoudelijke installatie volgens (KB 08/09/2019) - AREI Boek 1- 6.5. en 4.2.4.3.

Spanning: 3-230V

Aantal kringen: 24+4

Meter / bord verbinding: 10 mm²

Max beveiliging: 40 A

Ri algemeen: 0.62 MΩ

RE: 6.86 Ω

OK

OK

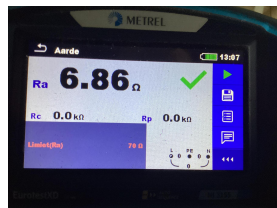
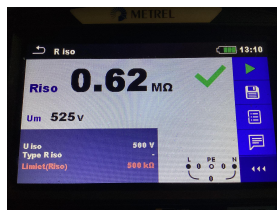

DIFFERENTIEELSTROOMINRICHTING

IΔ (mA)	In (A)	In - andere (A)	Ist	Type	Beveiligde kringen	Test	x 2,5
300	40		22,5kA2s (3000A)	A	24	OK	OK
30	40		22,5kA2s (3000A)	A	16	OK	OK
30	40		22,5kA2s (3000A)	A	4	OK	OK

BESCHRIJVING INSTALLATIE

Aantal kringen	Curve	Bescherming IN (A)	(andere)	P	Sectie (mm²)
Zie schema's	-	-	-	-	-
Visueel nazicht (algemeen)	OK	Directe aanraking	OK	Indirecte aanraking	OK
Aansluitingen	OK	schema in bijlage door Aceg vzw	NA		
Equipotentiale verbindingen	OK	Doorsnede geleiders	OK		
Continuïteit	OK	Verlichting / toestellen	NVT		

OPMERKINGEN - INBREUKEN - NOTA'S

nota/note 2 Geen inbreuken vastgesteld.

BESLUIT

- De elektrische installatie voldoet aan de voorschriften van het KB 08/09/2019 - AREI Boek 1. Het volgende controlebezoek is te voorzien voor 17/10/2049
- De nodige maatregelen werden genomen, zodat de ingangsklemmen van de automatische differentieelstroominrichting, geplaatst aan het begin van de installatie, ontoegankelijk zijn gemaakt door verzegeling.
- Het (de) eendraadsschema(s) en het (de) situatieplan(nen) werd(en) door het erkend organisme voor gezien getekend.

Deze pdf-versie van het keuringsverslag is de originele versie en mag worden verspreid..

Aantal bijlage(n):

VRIJGAVE VAN HET KEURINGSVERSLAG

Inspectietijd: van 12:44 tot 13:20

De inspecteur Fabio Van Londersele

Elk ongeval overkomen van personen en te wijten, rechtsreeks of onrechtstreeks, aan de aanwezigheid van de elektrische installatie dient onmiddellijk meegedeeld te worden aan de algemene Directie Energie van de Federale Overheidsdienst Economie.

Kwaliteit

De reproductie van dit document is enkel toegelaten in zijn integrale vorm en enkel met het schriftelijk akkoord van het controleorganisme en de aanvrager.
De keuring beperkt zich tot de zichtbare en normaal toegankelijke delen van de installatie.

Voor vragen of algemene voorwaarden verwijzen wij graag naar www.aceg.be

BE53 0689 0209 2953 | BTW BE0839.866.481

Stappenplan voor een installatie die conform is:

Stap 1	Stap 2	Stap 3	Stap 4
Lees dit proces-verbaal zorgvuldig en besteed aandacht aan de eventuele nota's	Als u grote wijzigingen of uitbreidingen aan de installatie aanbrengt, moet u deze laten controleren.	De volgende periodieke keuring is voorzien voor 17/10/2049	ACEG staat tot uw dienst voor alle noodzakelijke keuringen.



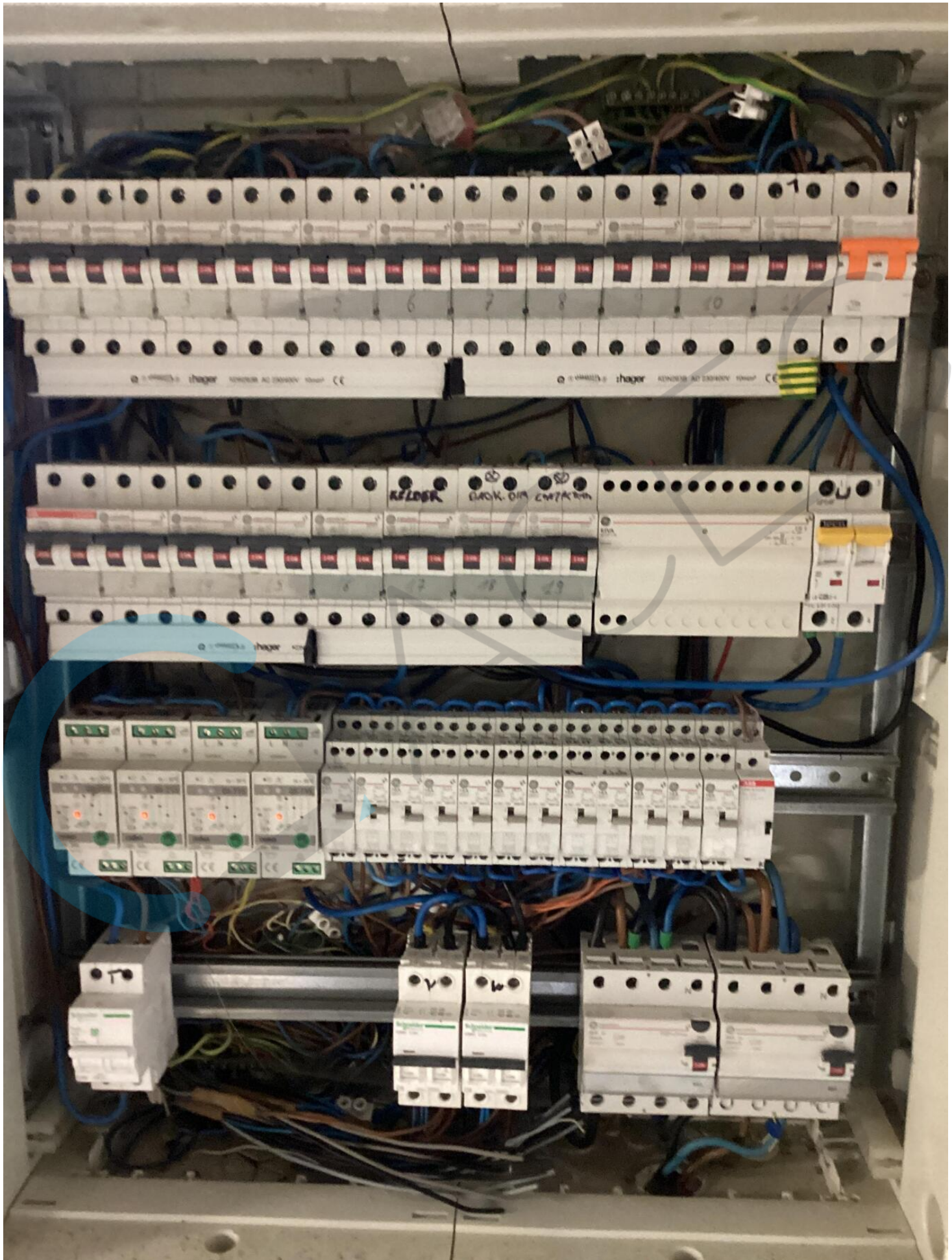

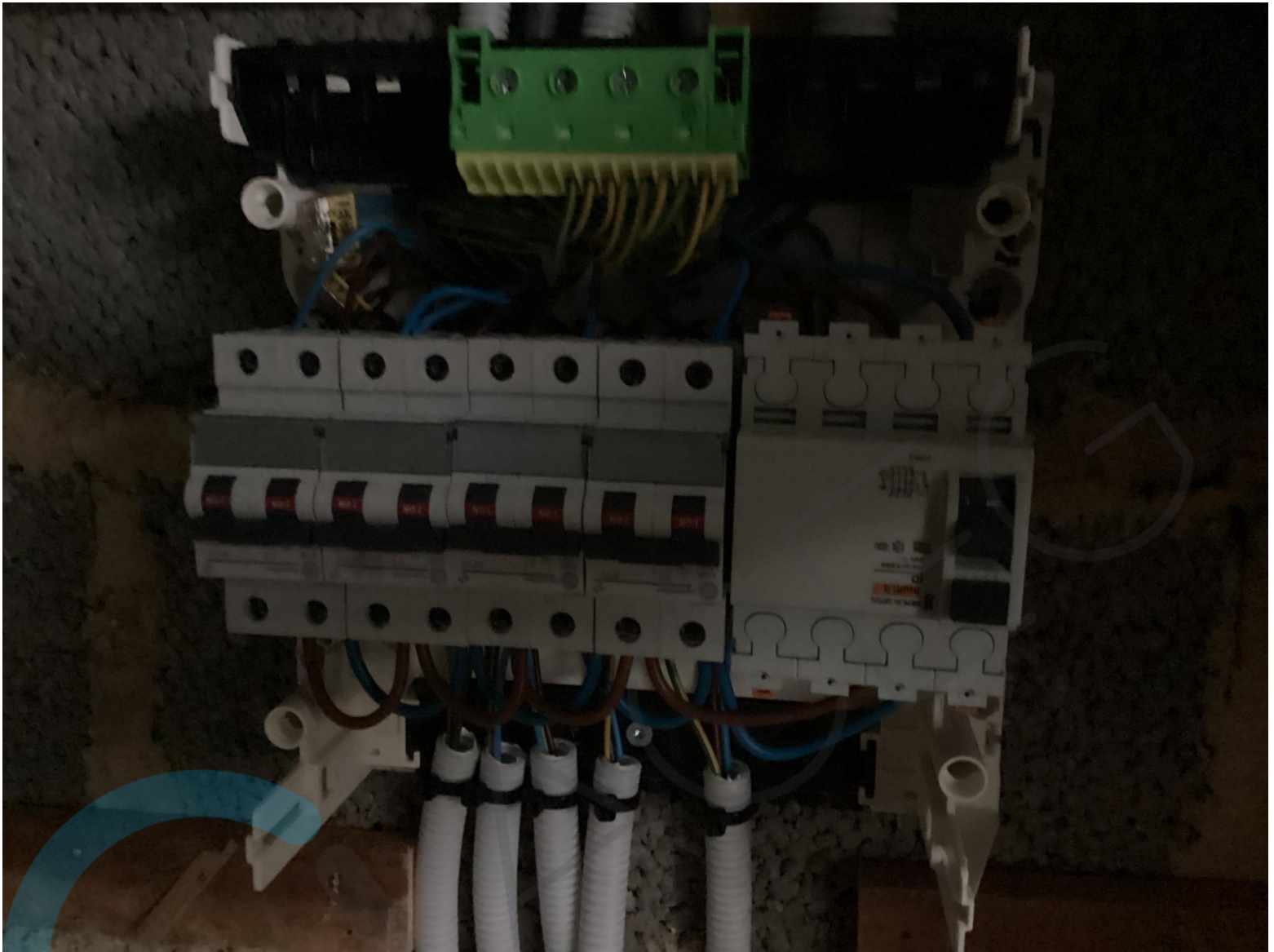

Verdeelbord A

INSTALLATEUR	KEURING	KLANT	WERF
Naam: Adres: 27 Jul 2024 Handtekening:	Naam: Adres: Handtekening:	Naam: Adres: Handtekening:	Naam: Adres: Handtekening:

3x240V

Bombaert

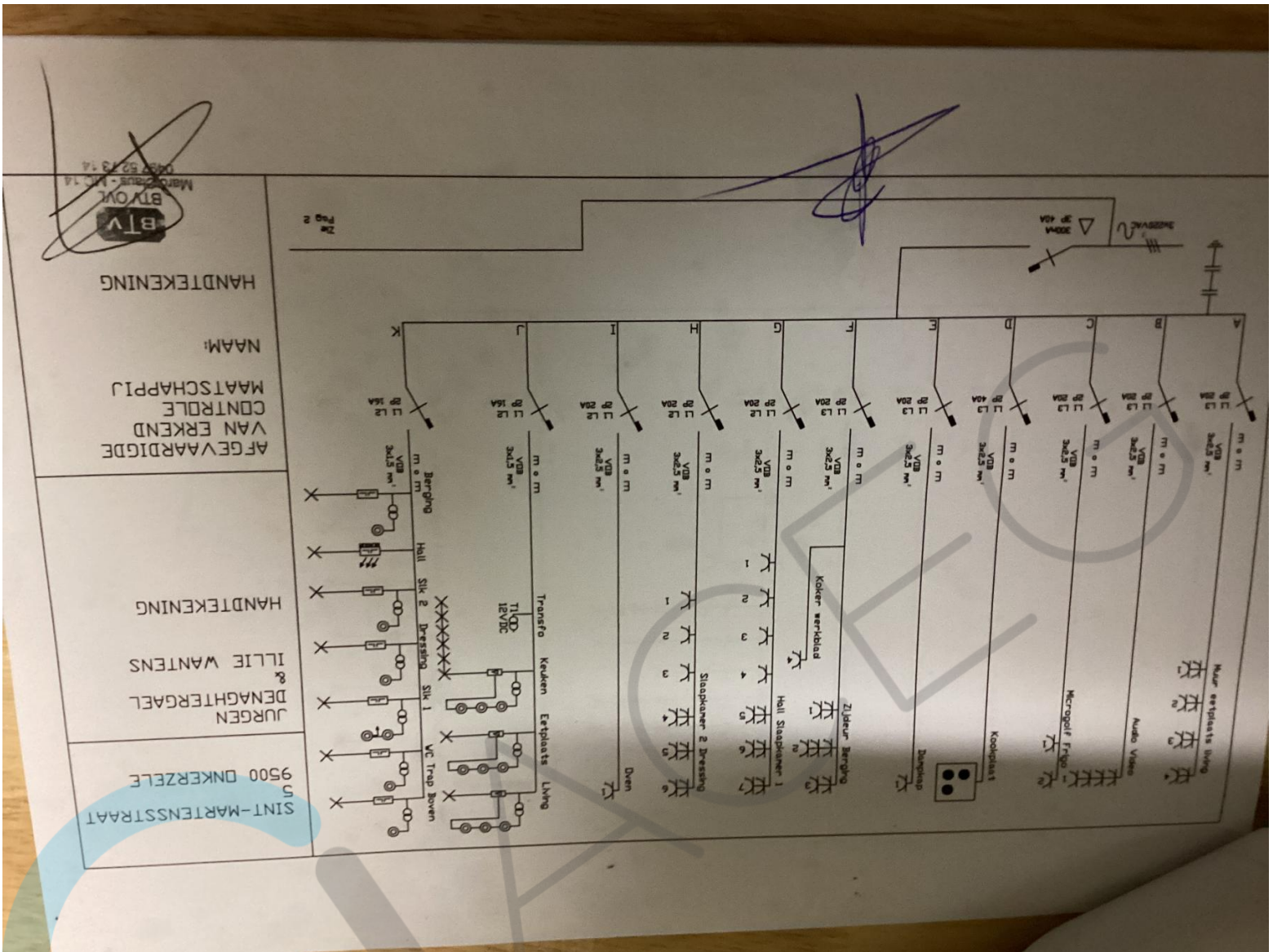

HANDTEKENING

NAAM:

AFGEVAARDIGDE
VAN ERKEND
CONTROLE
MAATSCHAPPIJ

HANDTEKENING

JURGEN
DENAGHTERGAEL
&
ILLIE WANTENS

SINT-MARTENSSTRAAT
9500 DNKERZELE

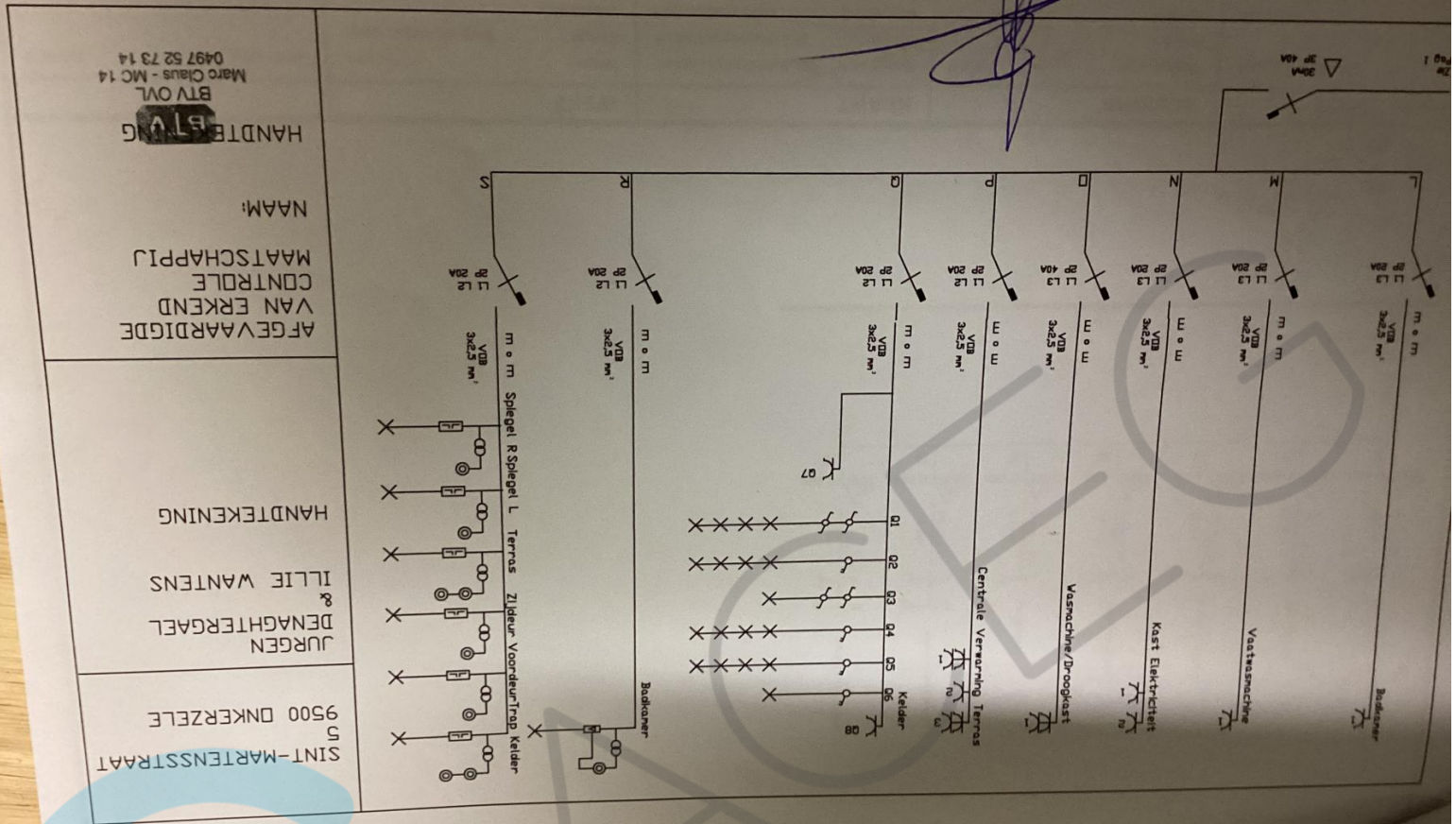

HANDTEKENING
 JURGEN DENAGHTERGAEL & ILLIE WANTENS

AFGEVAARDIGDE
 VAN ERKENDE
 CONTROLEREND
 MAATSCHAPPIJ
 NAAM:
 HANDTEKENING
 BTVOVL
 Marc Claus - MC 14
 0497 52 73 14

SINT-MARTENSSTRAAT
 9500 ONKERZELE
 UN

STALLATEUR	Bombaert Janiek	Organisatie	Aaceg	Handtekening	
		Naam			
		Datum			
		Handtekening			
KLANT	Denaghter Gaeul Jurgen	Naam			
		Gemeente			
		Straat			
		Handtekening			
WERF	Jurgen	Naam			
		Straat			
		Gemeente			
		Handtekening			
		Spanning			
		3x240V			

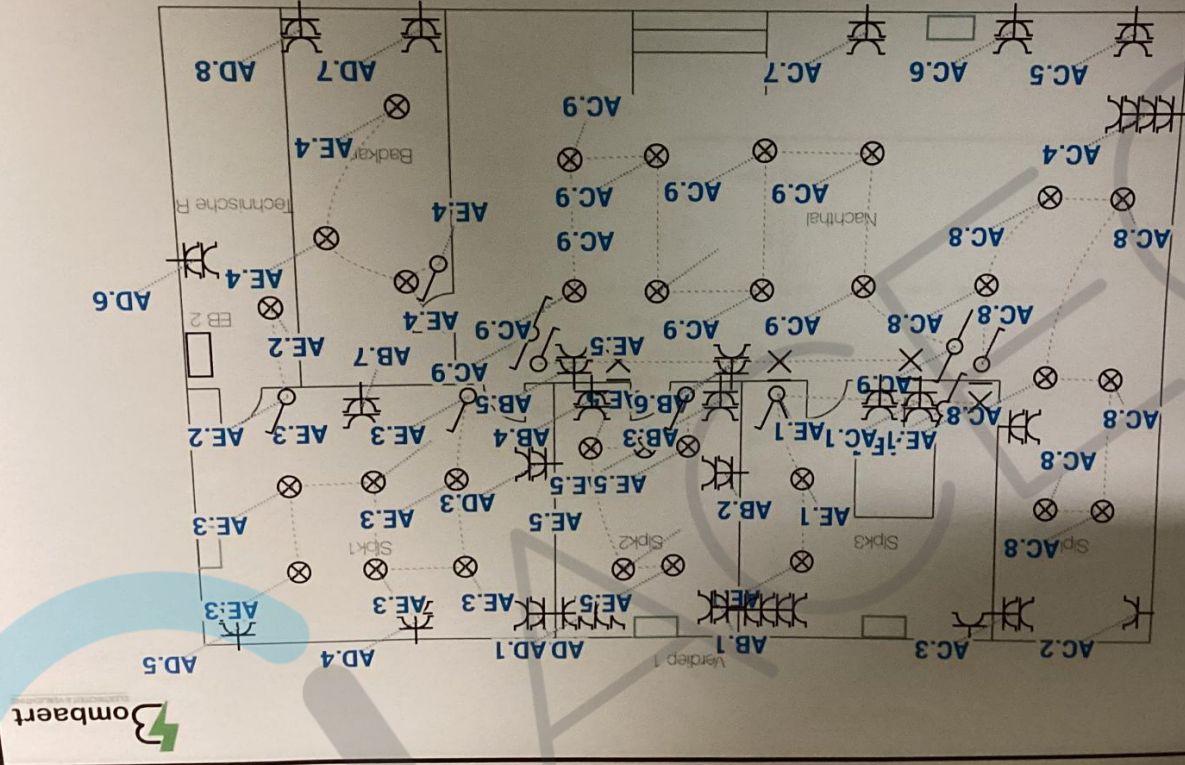

Naam Bombart Jansz STW 27 Jul 2024 Handtekening	Naam Arco Organisatie Arco Handtekening	Naam Gevahrborgel Jurgon Straat Sint-Martinestraat 5 Gemeente Gevaardbergen Handtekening	Naam Jurgon Straat Sint-Martinestraat Gemeente Handtekening	Naam Spanning 3x240V
INSTALLATEUR		KLANT		WERF

Opkomende informatie

- Arco
- Arco
- Arco
- Arco

am W m steking	am W m steking	am W m steking	am W m steking	am W m steking
27 jul 2024	27 jul 2024	27 jul 2024	27 jul 2024	27 jul 2024
Bombaert Janek	Bombaert Janek	Bombaert Janek	Bombaert Janek	Bombaert Janek
Organisatie	Organisatie	Organisatie	Organisatie	Organisatie
Naam	Naam	Naam	Naam	Naam
Datum	Datum	Datum	Datum	Datum
Handtekening	Handtekening	Handtekening	Handtekening	Handtekening
ACEG	ACEG	ACEG	ACEG	ACEG
Denaghtergael Jurgen	Denaghtergael Jurgen	Denaghtergael Jurgen	Denaghtergael Jurgen	Denaghtergael Jurgen
Naam	Naam	Naam	Naam	Naam
Sint-Martensstraat 5	Sint-Martensstraat 5	Sint-Martensstraat 5	Sint-Martensstraat 5	Sint-Martensstraat 5
Straat	Straat	Straat	Straat	Straat
Geraardsbergen	Geraardsbergen	Geraardsbergen	Geraardsbergen	Geraardsbergen
Gemeente	Gemeente	Gemeente	Gemeente	Gemeente
Handtekening	Handtekening	Handtekening	Handtekening	Handtekening
WERF	WERF	WERF	WERF	WERF
Jurgen	Jurgen	Jurgen	Jurgen	Jurgen
Naam	Naam	Naam	Naam	Naam
Sint-Martensstraat	Sint-Martensstraat	Sint-Martensstraat	Sint-Martensstraat	Sint-Martensstraat
Straat	Straat	Straat	Straat	Straat
Gemeente	Gemeente	Gemeente	Gemeente	Gemeente
Handtekening	Handtekening	Handtekening	Handtekening	Handtekening
Spanning	Spanning	Spanning	Spanning	Spanning
3x240V	3x240V	3x240V	3x240V	3x240V

Hand-drawn electrical diagram showing components labeled N.1, N.2, U.1, X.1, 0.1, 0.2, V.1, and W.1. The diagram includes a transformer symbol, a switch symbol, and various connection points. A large watermark 'G' is visible over the diagram.

Bombaert

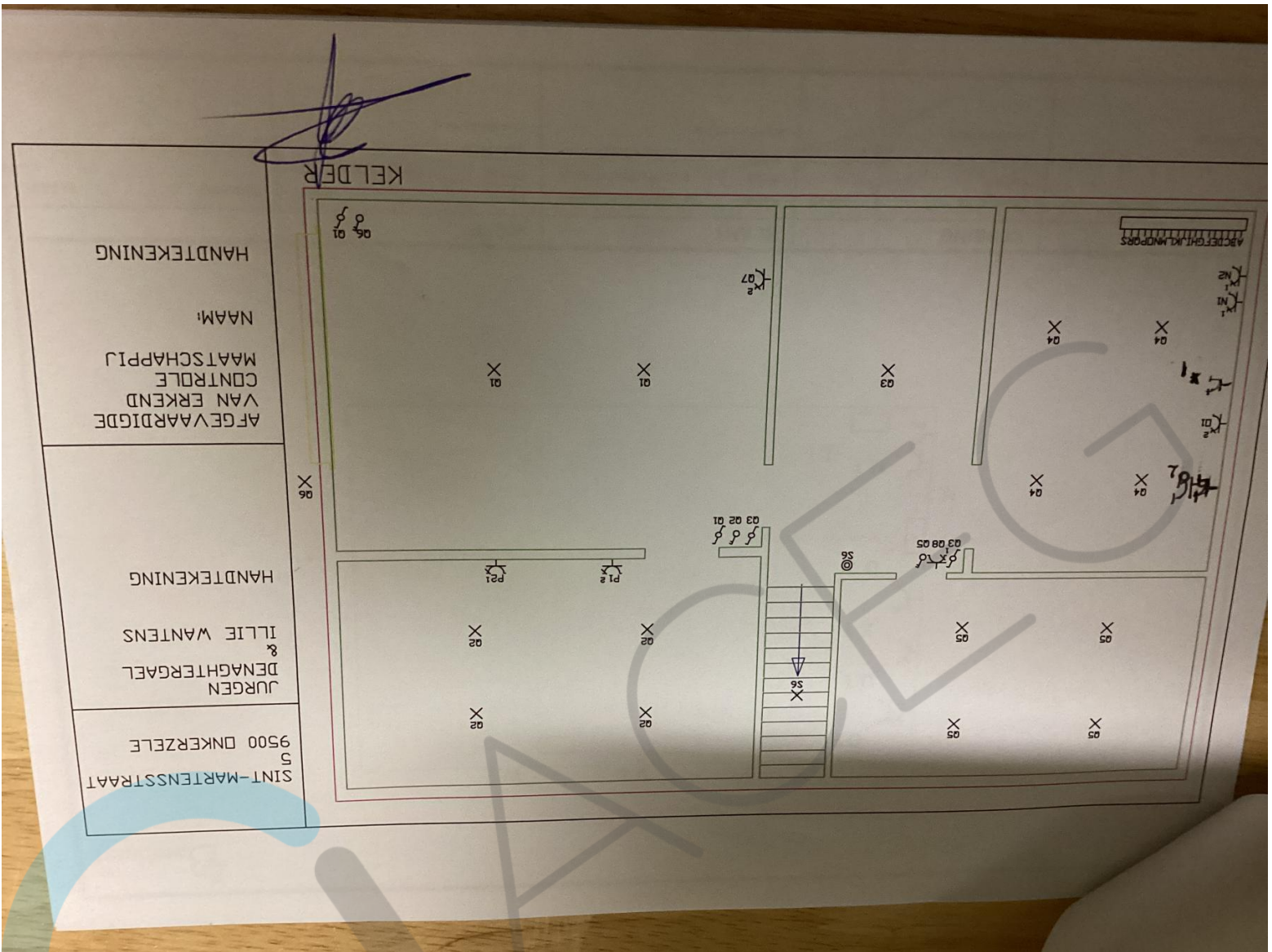

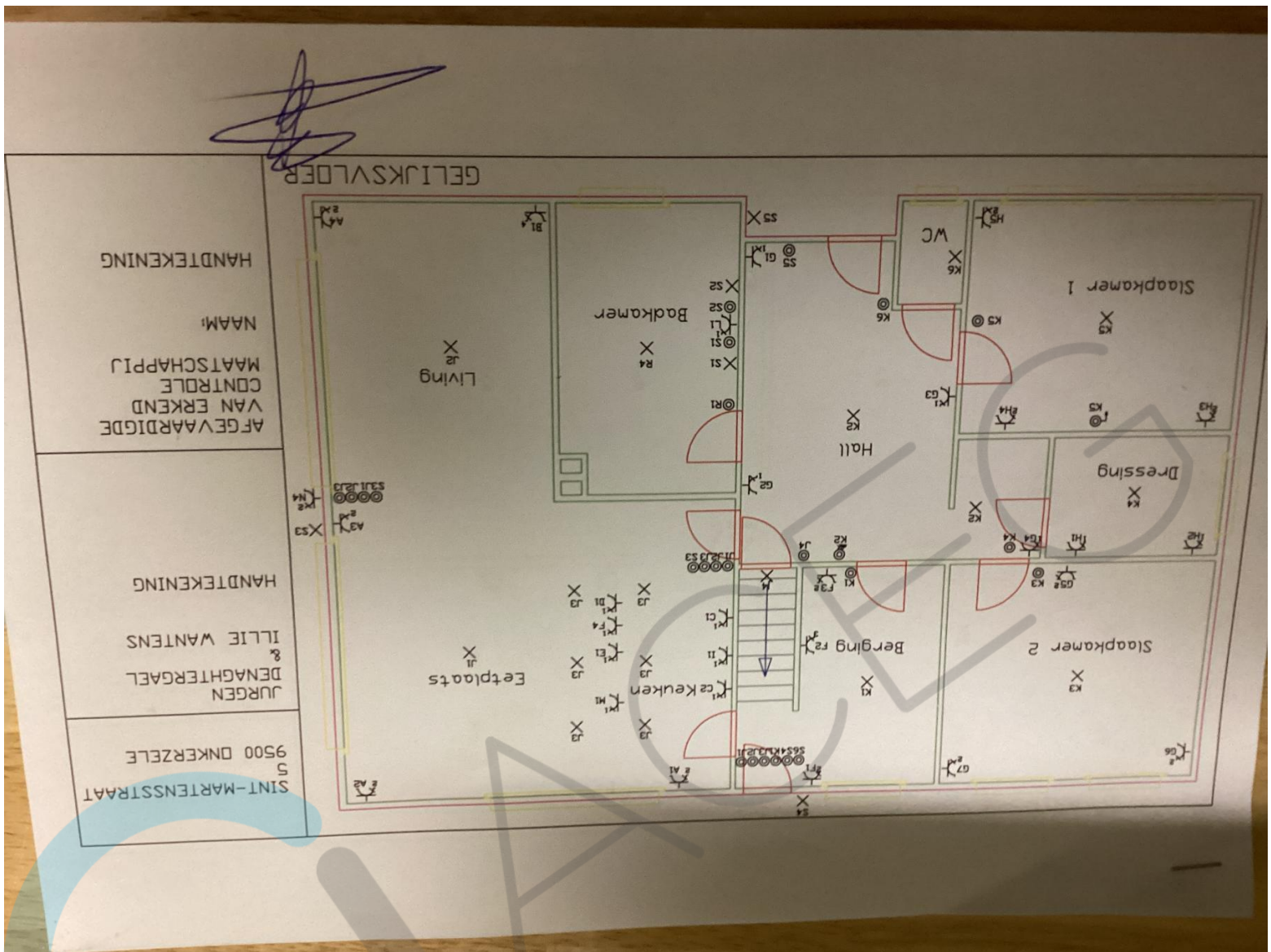

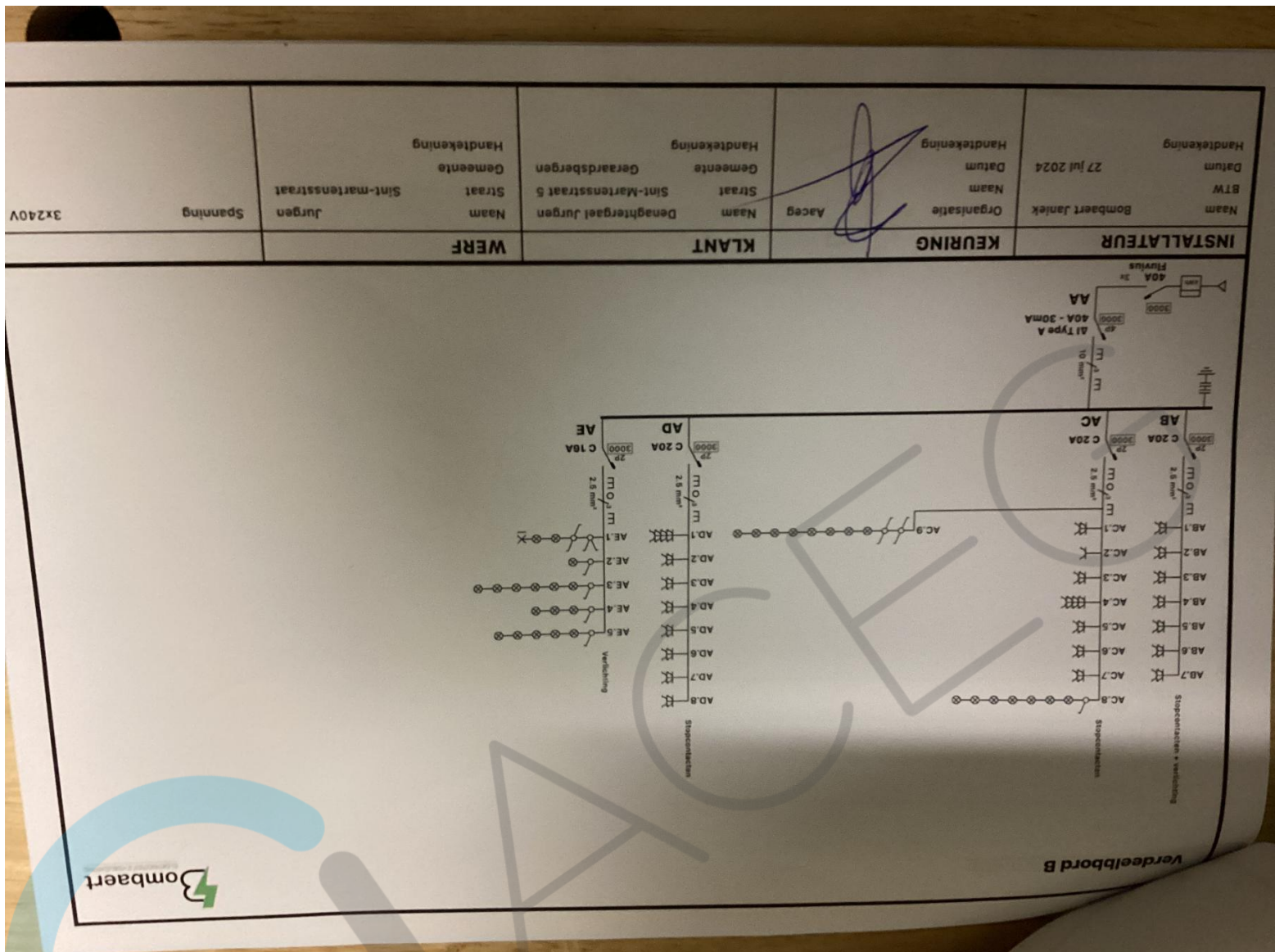

INSTALLATEUR	KEURING	KLANT	WERF
Naam Bombaert Janlek	Organisatie Aceg	Naam Denaghtergael Jurgen	Naam Jurgen
BTW		Straat Sint-Martensstraat	Straat Spanning
Datum 27 Jul 2024	Datum [Signature]	Gemeente Geraardsbergen	Gemeente Handtekening
Handtekening	Handtekening	Handtekening	Handtekening

